



ΕΛΛΗΝΙΚΗ ΔΗΜΟΚΡΑΤΙΑ
1^η Υ.ΠΕ. ΑΤΤΙΚΗΣ
Γ.Ν. ΕΛΕΝΑ ΒΕΝΙΖΕΛΟΥ- ΑΛΕΞΑΝΔΡΑ
ΥΠΟΔ/ΝΣΗ ΟΙΚΟΝΟΜΙΚΟΥ
Γ.Ν.Α. ΑΛΕΞΑΝΔΡΑ
Τμήμα: Προμηθειών
Ταχ. Δ/ση: Βασ Σοφίας 80 Τ.Κ. 11528
Πληροφορίες: Μαγδαληνή Ζαχαρή
Τηλέφωνο: 2132162138
e-mail: promith@hosp-alexandra.gr

Αθήνα: 26-03-2024

Αρ. Πρωτ: 6915

ΑΝΑΡΤΗΤΕΑ:

. ΔΙΑΥΓΕΙΑ
 . ΣΤΟ ΔΙΑΔΙΚΤΥΟ

Προς :

Κάθε ενδιαφερόμενο οικονομικό φορέα

ΕΡΕΥΝΑ ΑΓΟΡΑΣ

(Του άρθρου 117^Α του Ν. 4412/2016, όπως τροποποιήθηκε και ισχύει από τον υπ' αριθμ. Ν.4782 ΦΕΚ Α 36/9.3.2021)

Αριθμ. φακέλου (29/24)

Το ΓΝΑ ΑΛΕΞΑΝΔΡΑ έχοντας υπόψη:

- α.** Τις διατάξεις του Ν. 4412/08.08.16 (Α' 147) Δημόσιες συμβάσεις Έργων, Προμηθειών και Υπηρεσιών (Προσαρμογή στις Οδηγίες 2014/24/24 /ΕΕ και 2014/25/ΕΕ), όπως τροποποιήθηκε και ισχύει.
- β.** Την με Αριθμ. 6718/21-03-2024 Απόφαση του Αναπλ. Διοικητή του Γ.Ν. «ΑΛΕΞΑΝΔΡΑ» (ΑΔΑ: 9ΘΤΝ4690ΩΜ-ΚΓΨ).
- γ.** Την με αριθμ. πρωτ. 6888/26-03-2024 (ΑΔΑ: 6ΩΑΖ4690ΩΜ-ΞΨ9) Απόφαση Ανάληψης Υποχρέωσης με Αρ. Δέσμευσης 2361.

Προσκαλεί

Κάθε ενδιαφερόμενο οικονομικό φορέα για την υποβολή προσφοράς για τη «Δημιουργία αποθήκης του Μικροβιολογικού Τμήματος του ΓΝΑ «ΑΛΕΞΑΝΔΡΑ» (ισόγειο, χώρος νέων αιμοληψιών)», προϋπολογισθείσας δαπάνης 1.890,00€ + ΦΠΑ ήτοι:

ΕΡΓΑΣΙΕΣ 420,00€ + ΦΠΑ

ΥΛΙΚΑ 1.470,00€ + ΦΠΑ

Η ως άνω υπηρεσία/προμήθεια θα είναι σύμφωνα με τις επισυναπτόμενες τεχνικές προδιαγραφές [ΠΑΡΑΡΤΗΜΑ: ΤΕΧΝΙΚΕΣ ΠΡΟΔΙΑΓΡΑΦΕΣ] και κριτήριο ανάθεσης την συμφερότερη από οικονομική άποψη προσφορά, αποκλειστικά βάσει της τιμής (χαμηλότερη τιμή).

ΔΗΜΟΣΙΕΥΣΗ ΠΡΟΣΚΛΗΣΗΣ

Η παρούσα έρευνα αγοράς θα αναρτηθεί στο ΔΙΑΥΓΕΙΑ και στην ιστοσελίδα του Νοσοκομείου. www.hosp-alexandra.gr στην διαδρομή: **Ενημέρωση → Προκηρύξεις → Προμήθειες → απευθείας αναθέσεις κατόπιν έρευνας αγοράς (α/α 29/24).**

ΤΟΠΟΣ ΚΑΙ ΧΡΟΝΟΣ ΔΙΕΝΕΡΓΕΙΑΣ

Τόπος υποβολής προσφορών	Ημερομηνίες υποβολής προσφορών	
	Έναρξη	Λήξη
Στο Πρωτόκολλο του ΓΝΑ ΑΛΕΞΑΝΔΡΑ (Λούρου 4-2, Αθήνα Τ.Κ. 115 28) (κατά τις εργάσιμες ημέρες και ώρες)	ΤΡΙΤΗ 26/03/2024	ΔΕΥΤΕΡΑ 01/04/2024 και ώρα 14.00

Παρακαλούμε, αφού λάβετε υπόψη τους όρους της Πρόσκλησης, να καταθέσετε σε σφραγισμένο φάκελο την προσφορά, στο πρωτόκολλο του Γ.Ν.Α ΑΛΕΞΑΝΔΡΑ αναγράφοντας:

1. Στον τίτλο τη λέξη «ΠΡΟΣΦΟΡΑ»,
2. Την περιγραφή της υπηρεσίας,
3. Τον πλήρη τίτλο της αρμόδιας υπηρεσίας που διενεργεί την πρόσκληση και τον αριθμό πρωτοκόλλου της παρούσας Πρόσκλησης,
4. Την καταληκτική ημερομηνία υποβολής προσφορών,
5. Τα στοιχεία του αποστολέα,
6. Την ένδειξη σε εμφανές σημείο «ΠΡΟΣΟΧΗ ΝΑ ΜΗΝ ΑΝΟΙΧΤΕΙ»

Προσφορές που θα υποβάλλονται στην Υπηρεσία εκπρόθεσμα δεν θα λαμβάνονται υπόψη.

ΠΕΡΙΕΧΟΜΕΝΟ ΕΝΙΑΙΟΥ ΦΑΚΕΛΟΥ ΠΡΟΣΦΟΡΑΣ

Τεχνική προσφορά: Όλα τα έγγραφα και τα δικαιολογητικά που τεκμηριώνουν την τεχνική επάρκεια του οικονομικού φορέα σύμφωνα με τους όρους της παρούσης. Οποιοδήποτε έγγραφο ή πιστοποιητικό ζητείται στις Τεχνικές προδιαγραφές/ όρους της παρούσης.

Οικονομική προσφορά: Οι προσφορές θα αναγράφουν την τιμή χωρίς Φ.Π.Α.

ΑΝΑΘΕΣΗ

Η ανάθεση γίνεται με απόφαση της αναθέτουσας αρχής ύστερα από γνωμοδότηση της αρμόδιας επιτροπής.

**Ο ΑΝΑΠΛΗΡΩΤΗΣ ΔΙΟΙΚΗΤΗΣ
ΤΟΥ Γ.Ν.Α. «ΑΛΕΞΑΝΔΡΑ»**

ΣΠΥΡΟΣ ΚΑΒΒΟΥΡΗΣ



Γ.Ν.Α. ΑΛΕΞΑΝΔΡΑ
 ΣΗ ΤΕΧΝΙΚΟΥ
 Σοφίας 80 ΤΚ 11528
 ο: 2132162515

Αθήνα 10/2/24

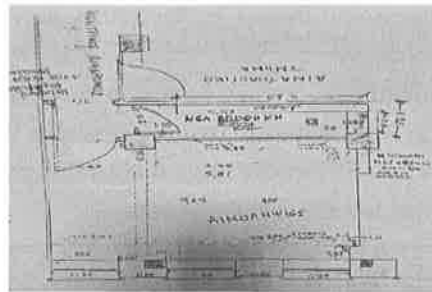

ΕΡΓΑΣΙΕΣ ΔΗΜΙΟΥΡΓΙΑΣ ΑΠΟΘΗΚΗΣ ΜΙΚΡΟΒΙΟΛΟΓΙΚΟΥ ΤΜΗΜΑΤΟΣ (Ισόγειο- χώρος νέων αιμοληψιών) - Εκτίμηση Κόστους				
A.	ΟΙΚΟΔΟΜΙΚΕΣ ΕΡΓΑΣΙΕΣ	ποσότη α	τιμή μονάδας	ΣΥΝΟΛΑ
1	ΤΟΙΧΟΠΟΙΗΣ			
	Τοποθέτηση χωρίσματος από διπλές γυψοσανίδες (2+2) και από τις δύο πλευρές συνολικού πάχους 10εκ. (μ2) με διπλός μεταλλικός στρωτήρας κατά EN14195 πλάτους 50mm με διάκενο και μεταλλικούς ορθοστάτες κατά EN 14195, τοποθετημένοι ανά 60cm	20	30	<u>600</u>
2	ΚΟΥΦΩΜΑΤΑ			
	ΘΥΡΕΣ			
	Τοποθέτηση νεας Ξύλινης Θύρας 220X80 εκ. με μεταλλική κάσα από κόντρα πλακέ θαλάσσης πάχους 6mm, αποτελούμενα από πλαίσιο λευκής ξυλείας και κυψελωτή ηχομονωτική κατασκευή από λευκή ξυλεία εντός το πλαισίου συνολικού πάχους 6mm και σόκορα από πηγάκι οξυάς. Πλαίσιο θυρών: Μασίφ, με συνεχής εγκοπές σε όλη την περίμετρο του στο οποίο θα τοποθετηθεί διπλή σειρά ελαστικών προφίλ στεγάνωσης και ηχομόνωσης, χρώματος γκρί (όχι μαύρο). Η πόρτα θα έρθει χρωματισμένη (<u>εργοστασιακό βάψιμο με πιστόλι με ριπολίνη νερού</u>) στο χώρο, έτοιμες για τοποθέτησης. Η στήριξη των θυρόφυλλων θα γίνει στην κάσα με τρεις (3) διπλούς στροφείς (μεντεσέδες) βαρέως τύπου, ανοξείδωτους, ισοκατανεμημένους στο ύψος της θύρας, με χωνευτά βιδάκια. Κάσα θυρών: Θα πρέπει να είναι μεταλλική από συνεχές τμήμα στραντζαριστή λαμαρίνα, γαλβανισμένη πάχους 1,5mm, στερεωμένη στο σύστημα ξηράς δόμησης, τετράγωνης διατομής. Όλος ο εξοπλισμών των θυρών θα πρέπει να είναι ανοξείδωτα (χειρολαβές (και τετράγωνης διατομής), κλειδαριές, ομφαλοί, αντίκρισμα κλειδαριών)	1	450	<u>450</u>
	Μεταφορά Ξύλινης Θύρας εισόδου σε νέα θέση αφού διαμορφωθεί κατάλληλα άνοιγμα στη νέα τοιχοποιία με μεταλλική κάσα. Φύλλο θύρας θα έχει αυτό που διαθέτει σήμερα ο χώρος σαν είσοδο (φύλλο 1,1m)	1	250	<u>250</u>
3	ΧΡΩΜΑΤΙΣΜΟΙ			
	Χρωματισμός διαχωριστικής τοιχοποιίας, (μετά από κατάλληλη προετοιμασία των επιφανειών) μ2	20	8	<u>160</u>

4	ΡΑΦΙΕΡΕΣ ΔΕΧΙΟΝ			
	Προμήθεια και Τοποθέτηση ραφίερων δεχίον (τελικά μέτρα από τον ανάδοχο) ύψους 2,5m με 4 ράφια η κάθε μία, γαλβανιζέ. Τα ράφια θα ξεκινάνε στο 1 μετρό από το έδαφος και θα είναι βιδωμένα ανά 50 εκατοστά με 4 κομβοελάσματα ανά ράφι. Η κάθε στήλη θα είναι ανεξάρτητη και θα έχει 4 κολώνες.			
	0,50x0,46 , 4 ράφια	1		380
	0,92x0,46 , 4 ράφια	2		
	1,22x0,46 , 4 ράφια	1		
5.	Άλλες Εργασίες			
	Αντικατάσταση δύο (2) πλακιδίων δαπέδου	2		10
6	Ηλεκτρομηχανολογικές Εργασίες			
	Προμήθεια και τοποθέτηση φωτιστικών σωμάτων τύπου πανελ κλειστού led 60x60 36W Γωνία Δέσμης: 120° Φωτεινότητα: 3600 Lm (χωρίς την καλωδίωση που θα γίνει από τους ηλεκτρολόγους του νοσοκομείου)	2	20	40
ΕΚΤΙΜΗΣΗ ΣΥΝΟΛΙΚΟΥ ΚΟΣΤΟΥΣ σε € (πλεον φπα)				1890

Η Προιστ. Τεχνικής Υπηρεσίας

Α. ΖΑΧΑΡΙΑ

ΣΚΑΡΙΦΗΜΑ ΝΕΟΥ ΧΩΡΟΥ ΑΠΟΘΗΚΗΣ ΜΙΚΡΟΒΙΟΛΟΓΙΚΟΥ

